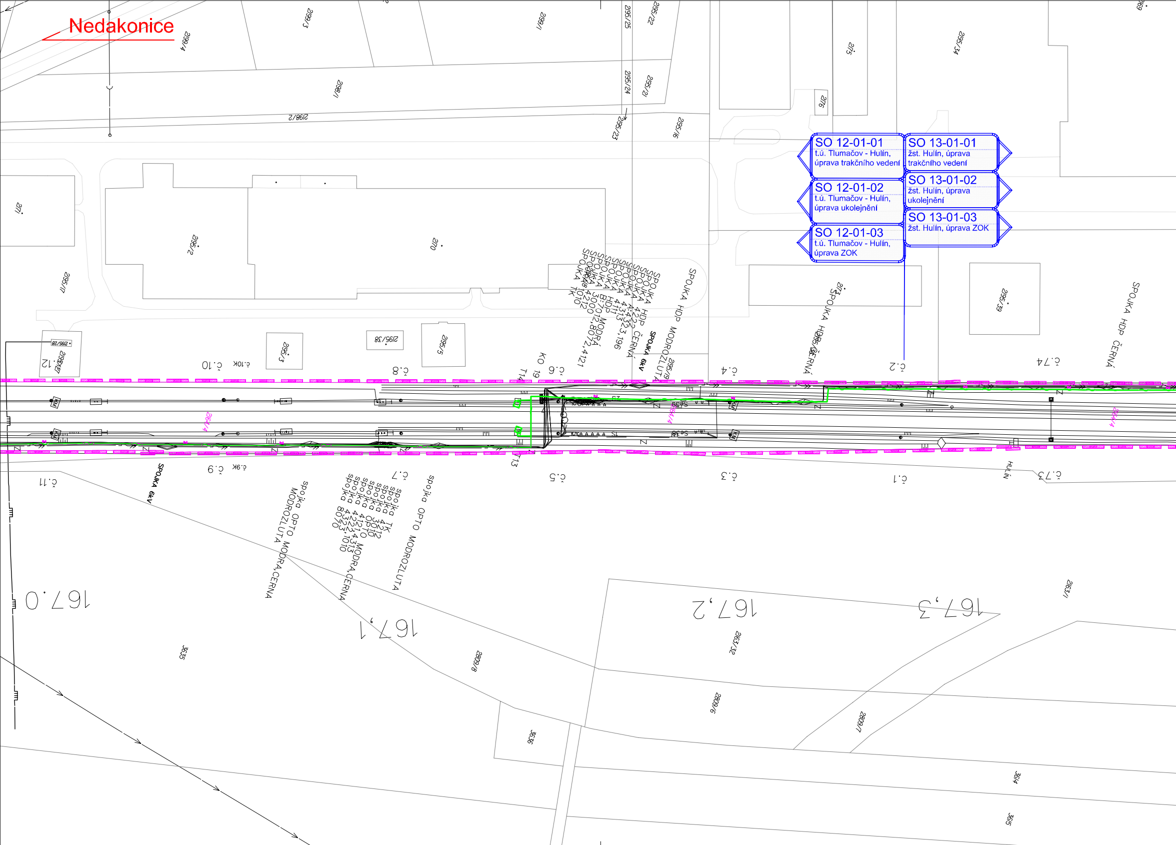
Nedakonice
SO 12-01-01
t.ú. Tlumačov - Hulín, úprava trakčního vedení
SO 12-01-02
t.ú. Tlumačov - Hulín, úprava ukolejnění
SO 12-01-03
t.ú. Tlumačov - Hulín, úprava ZOK
SO 13-01-01
žst. Hulín, úprava trakčního vedení
SO 13-01-02
žst. Hulín, úprava ukolejnění
SO 13-01-03
žst. Hulín, úprava ZOK
2199/4
2199/3
2199/1
2198/1
2198/2
2195/25
2195/24
2195/23
2195/22
2195/21
2195/16
2195/19
2175
2176
2195/34
2171
2195/2
2170
2195/17
2195/28
2195/27
2195/3
2195/38
2195/5
2173
2195/36
2195/39
SPOJKA HDP MODROZLUTÁ
SPOJKA HDP ČERNÁ
SPOJKA 6kV
SPOJKA TK
č.12
č.10
č.10K
č.8
č.6
KO 19
T14
T13
č.4
č.2
č.74
č.11
č.9
č.9K
č.7
č.5
č.3
č.1
č.73
HULÍN
spojka OPTO MODROZLUTÁ
spojka OPTO MODRÁ,ČERNÁ
167,0
167,1
167,2
167,3
3635
3636
2809/8
2809/6
2809/7
2163/32
2163/1
3614
3615

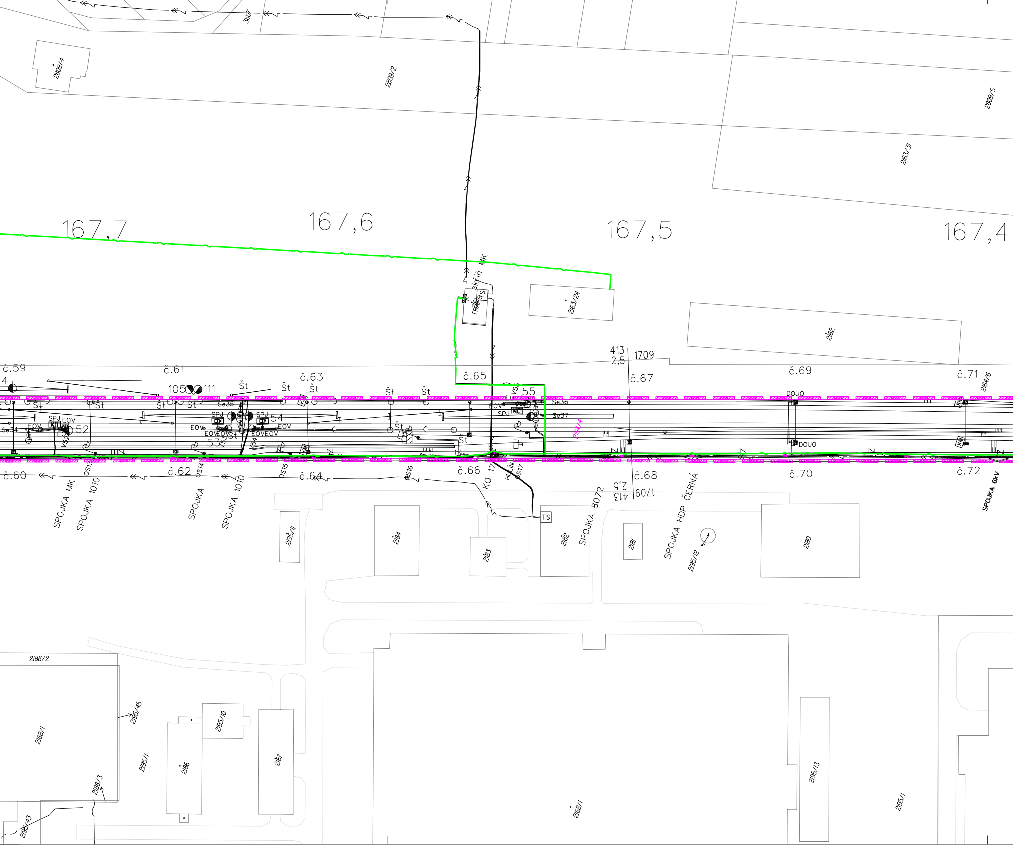
167,7
167,6
167,5
167,4
č.59
č.60
č.61
č.62
č.63
č.64
č.65
č.66
č.67
č.68
č.69
č.70
č.71
č.72
SPOJKA MK
SPOJKA 1010
SPOJKA
SPOJKA 1010
SPOJKA 8072
SPOJKA HDP ČERNÁ
SPOJKA 6kV
KO 17
HLIN
OS13
OS14
OS15
OS16
OS17
TS
TRAFO
skříň MK
413
2,5
1709
DOUO
Se34
Se35
Se36
Se37
SPJ
EOV
KD
Št
52
53
54
55
105
111
V52
V53
V54
V55
2164/4
2164/6
2162
2163/24
2163/31
2809/2
2809/4
2809/5
3607
2180
2181
2182
2183
2184
2195/11
2195/12
2186
2187
2188/1
2188/2
2188/3
2195/1
2195/10
2195/13
2195/43
2195/45
2168/1

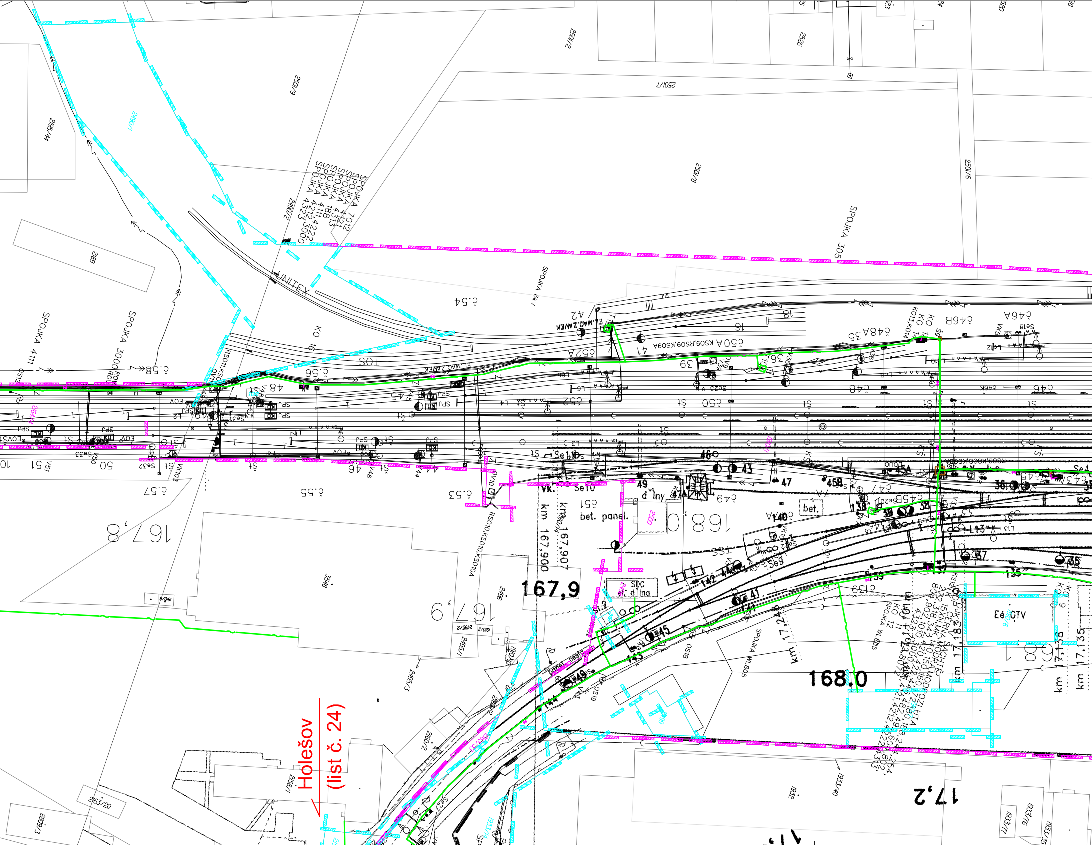
Holešov
(list č. 24)
167,8
167,9
168,0
17,2
km 167,900
km 167,907
km 17,248
km 17,183
km 17,138
km 17,135
SPOJKA 7012
SPOJKA 4121
SPOJKA 4313
SPOJKA 188
SPOJKA 4111 4222
SPOJKA 4323 3000
SPOJKA 305
SPOJKA 6kV
SPOJKA 4111
SPOJKA 3000
SPOJKA WL80S
UNITEX
EL.MAG.ZAMEK
č.50A KS09,RS09,KS09A
č.52A
č.48A 35
č.46B
č.46A
č.54
č.56
č.58
č.57
č.55
č.53
č.51
č.48
č.46
č.50
č.52
č.49
č.47
č.45B
č.139
RS010,KS010,KS010A
bet. panel.
SDC
d lna
Eé OTV
bet.
2501/7
2501/9
2501/8
2501/6
2501/2
2526
2189
2195/44
2490/2
2495/2
2495/1
2495/3
3548
1932
1933/40
1933/77
1933/76
1933/75
2809/3
2163/20
2158/2
2160/2
42
41
39
36
18
16
46
43
47
45A
45B
49
47A
48
44
50
51
38
37
35
135
138
140
142
143
144
145
149
Se10
Se11
Se9
L13
VK103

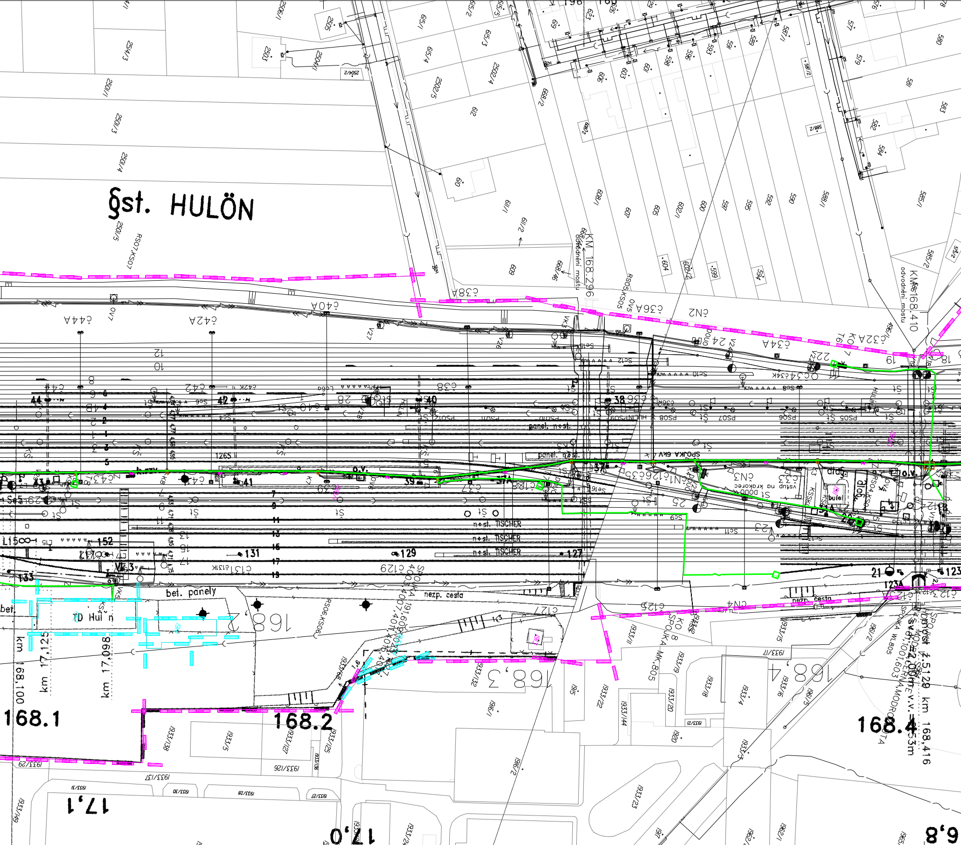
Žst. HULÍN
KM 168.296 odvodnění mostu
KM 168.410 odvodnění mostu
č44A
č42A
č40A
č38A
č36A
č34A
č32A
CN2
CN3
CN4
CN4.3
SPOJKA 6kV
panel. nást.
n+st. TISCHER
bufet
bet. panely
nezp. cesta
TD Hulín
km 168,100
km 17,125
km 17,098
168.1
168.2
168.3
168.4
17,1
17,0
16,8
km 168,416
SPOJKA MK 805
SPOJKA WL805
RS07,KS07
RS06,KS06
RS05,KS05
PS05
PS06
PS07
PS08
PS09
44
42
40
38
41
39
37
152
131
129
127
133
123
21
22
25
26
vstup na kryt

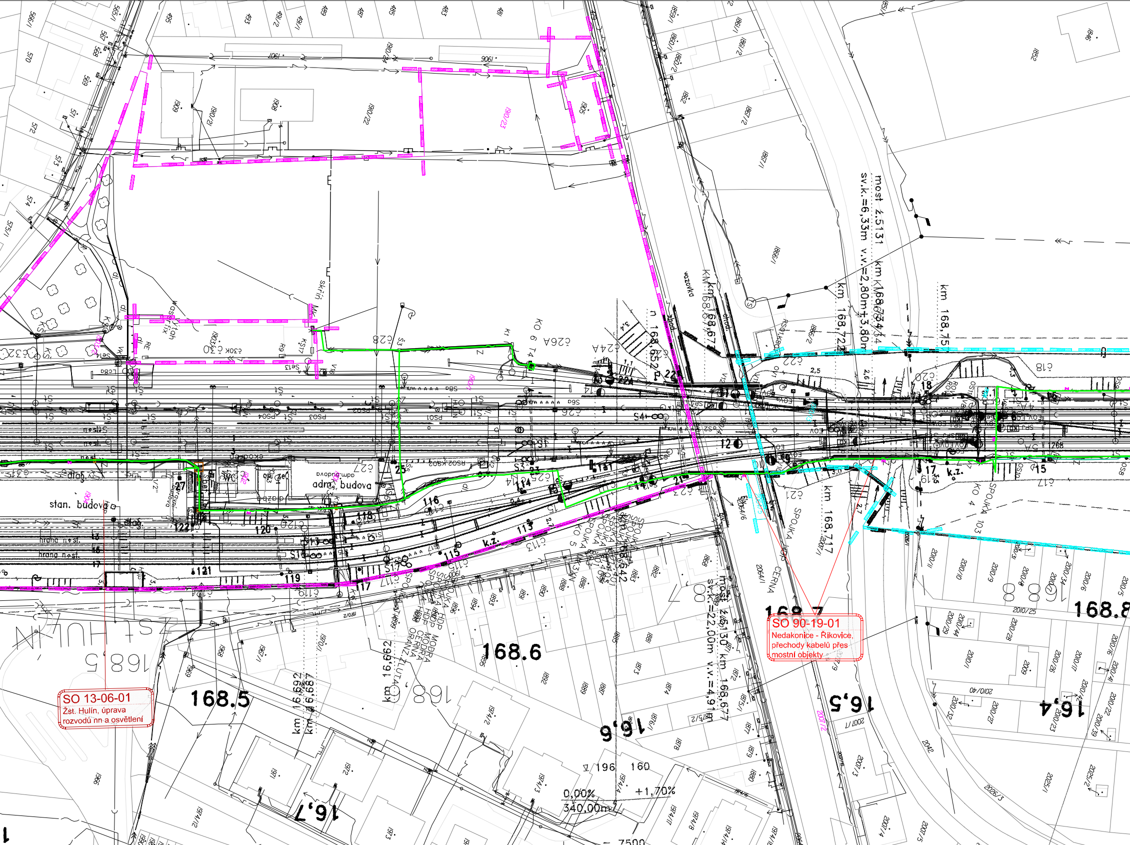
stan. budova
adm. budova
most ž.5131 km 168,734
sv.k.=6,33m v.v.=2,80m+3,80m
most ž.5130 km 168,677
sv.k.=22,00m v.v.=4,91m
km 168,72
km 168,75
km 168,717
km 168,652
KM 168,673
km 16,692
km 16,687
km 16,662
168.5
168.6
168.7
168.8
16,4
16,5
16,6
16,7
ŽST HULÍN
SPOJKA
ČERNÁ
0,00%
340,00m
+1,70%
196
160
k.z.
hrana nást.

SO 90-19-01
Nedakonice - Říkovice, přechody kabelů přes mostní objekty

SO 13-06-01
Žst. Hulín, úprava rozvodů nn a osvětlení

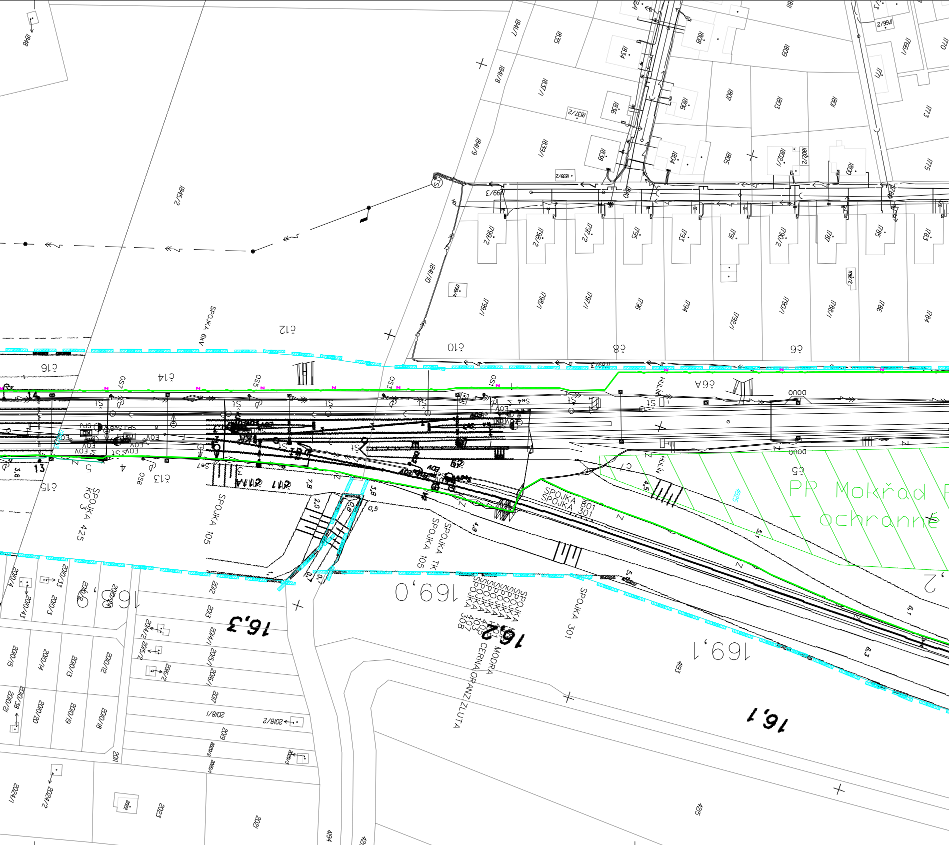
PP Mokřad P
- ochranné
SPOJKA 6kV
SPOJKA 105
SPOJKA 425
KO 3
SPOJKA TK
SPOJKA 105
SPOJKA 801
SPOJKA 301
SPOJKA 301
SPOJKA
SPOJKA
SPOJKA
SPOJKA
SPOJKA 308
403
405
MODRA
CERNA
ORANZ
ZLUTA
169,0
169,1
16,3
16,2
16,1
HULÍN
HULÍN
DOUO
DOUO
č8
č9
č10
č12
č13
č14
č15
č16
č6A
č5
č7
Se4
Se7
EOV
13
14
1845/2
1848
1835
1837/1
1839/1
1841/7
1841/8
1841/9
1841/10
1834
1836
1838
1808
1809
1806
1807
1803
1801
1804
1805
1802/1
1802/2
1800
1771
1773
1775
1799/2
1798/2
1797/2
1795
1793
1791
1790/2
1787
1785
1783
1799/1
1798/1
1797/1
1796
1794
1792/1
1790/1
1788/1
1786
1784
2010/4
2010/33
2010/3
2010/43
2012
2013
2014/1
2015/1
2016/1
2017
2018/1
2018/2
2019
2010/15
2010/14
2010/13
2010/12
2010/21
2010/20
2010/19
2010/18
2010/38
2011
2020/1
2020/2
2024/1
2024/2
2023
2021
4193
4194
4215
4925

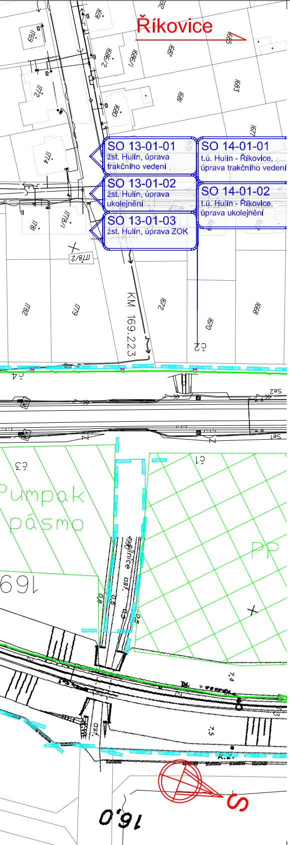
Říkovice
SO 13-01-01
žst. Hulín, úprava trakčního vedení
SO 14-01-01
t.ú. Hulín - Říkovice, úprava trakčního vedení
SO 13-01-02
žst. Hulín, úprava ukolejnění
SO 14-01-02
t.ú. Hulín - Říkovice, úprava ukolejnění
SO 13-01-03
žst. Hulín, úprava ZOK
KM 169.223
Pumpak pásmo
PP
169
169,0

EVROPSKÁ UNIE
Evropské strukturální a investiční fondy
Operační program Doprava

Ministerstvo dopravy
Státní fond dopravní infrastruktury

LEGENDA BAREVNÉHO ROZLIŠENÍ OBJEKTŮ:

⬛	STÁVAJÍCÍ STAV
⬜	KATASTRÁLNÍ MAPA
🟥	POZEMNÍ STAVBY
🟦	TRAKČNÍ VEDENÍ
🟪	ZABEZPEČOVACÍ ZAŘÍZENÍ
🟩	SDĚLOVACÍ ZAŘÍZENÍ
🟥	SILNOPROUDÉ ZAŘÍZENÍ
▨	PLOCHY ZAŘÍZENÍ STAVENIŠTĚ
🟧	DEMOLICE A DEMONTÁŽE
🟦	VÝHLEDOVÉ INVESTICE
▬	HRANICE DRÁŽNÍHO POZEMKU

LEGENDA INŽENÝRSKÝCH SÍTÍ:

- Vodovod
- Kanalizace
- Kanalizace dešťová
- Kanalizace splašková
- Kanalizace jednotná
- NTL plynovod
- STL plynovod
- VTL plynovod
- Horkovod
- Parovod
- Teplovod
- Ropovod
- NN kabely
- NN nadzemní vedení
- VN kabely
- VN nadzemní vedení
- VVN kabely
- VVN nadzemní vedení
- Sdělovací kabely
- Sdělovací nadz. vedení
- Zabezpečovací kabely

SŽDC
Správa železniční dopravní cesty

ČÁST Č.: 19

POČET ČÁSTÍ: 25

			ČÍSLO SOUPRAVY:
REVIZE Č.	DATUM	ZMĚNA	

SUDOP BRNO

SUDOP BRNO, spol. s r.o.
Kounicova 26
611 36 Brno

OBJEDNAVATEL:	SŽDC, s.o., Dlážděná 1003/7, 110 00 Praha 1 Stavební správa východ (organizační jednotka)		tel. : +420 972 625 804 E-mail: sudop@sudop-brno.cz
PROFESNÍ SKUPINA:	23 TRAKČNÍ VEDENÍ	VEDOUCÍ PROF. SKUPINY Ing. Jiří Molák	ŘEDITEL Ing. Jiří Molák
ODPOVĚDNÝ PROJ. ZAKÁZKY Ing. Radoslav Molák v.r.	ODPOVĚDNÝ PROJ. PS, SO Ing. Martin Molák	NAVRHL, VYPRACOVAL Ing. Martin Molák	KONTROLOVAL Ing. Jiří Molák
KRAJ: Olomoucký, Zlínský	POVĚŘENÝ OÚ: Otrokovice		STUPEŇ: Přípravná dokumentace

Změna trakční soustavy na AC 25 kV, 50 Hz
v úseku Nedakonice - Říkovice

KOORDINAČNÍ SITUAČNÍ VÝKRES M 1:1000

ZAK. ČÍSLO 16005-01-0916	ARCH. ČÍSLO 2016230015
MĚŘÍTKO 1:1000	POČET FORMÁTŮ 12xA4
DATUM:	11/2016
ČÁST DOKUM. C.3	PŘÍLOHA 1